



MELEX 445

Sezona 2022

Wawa – mi mislimo zeleno!

Mi mislimo zeleno!



Melex 445



Tehnički podaci

Okvir	Čelik, galvanizirani
Dimenzije	2600 x 1250mm
Međuosovinski razmak	1660mm
Kotači	20.5x8.0-10
Kočnice	Hidrauličke, bubanj
Nosivost	200 kg
Dimenzije sanduka	1158 x 770 mm
Sjedala	2
Ovjes	Cilindrične opruge/lisnata pera
Pogonski sustav	do 5,0 AC 48V
Baterije	Olovne ili Li-ionske
Punjač	Vanjski ili unutarnji
Svjetla	Kompletna svjetlosna signalizacija
Dodatna oprema	Različite izvedbe teretnog sanduka, kuka za vuču, baterija pojačanog kapaciteta idr.



Wawa postprodajna podrška



- 24 satni kontakt centar** U cilju pružanja što kvalitetnije usluge i najkraćeg odziva na poziv, osigurali smo 24 satni kontakt centar na jedinstveni broj telefona. Ova usluga dostupna je svim našim klijentima bez obzira na oblik ugovorenog održavanja.
- Preventivno održavanje** Primjenom modernih sustava za praćenje vozila te stalnim kontaktom s klijentima uspostavili smo model preventivnog održavanja gdje aktivno pratimo stanje flote vozila i savjetujemo Klijente o potrebama održavanja
- Servisno održavanje (mobilno i u Wawa servisnom centru)** Servisi prema detaljnim harmonogramima servisa. Servisi se provode na lokacijama klijenata ili u našem servisnom centru, ovisno o vrsti servisa i zahtjevima Klijenata. Kod radova u našem servisnom centru, **Wawa servisni tim** vrši potpuno organizaciju transporta vozila.
- Wawa danas vrši usluge servisa sa tri potpuno opremljene mobilne servisne jedinice, te u modernom servisnom centru u Samoboru.
- Za sve naše proizvode držimo **stalni lager rezervnih dijelova** i baterija.
- Zamjenska vozila** Za potrebe Klijenata možemo osigurati zamjenska vozila ili ponuditi neko od vozila sa našeg lagera

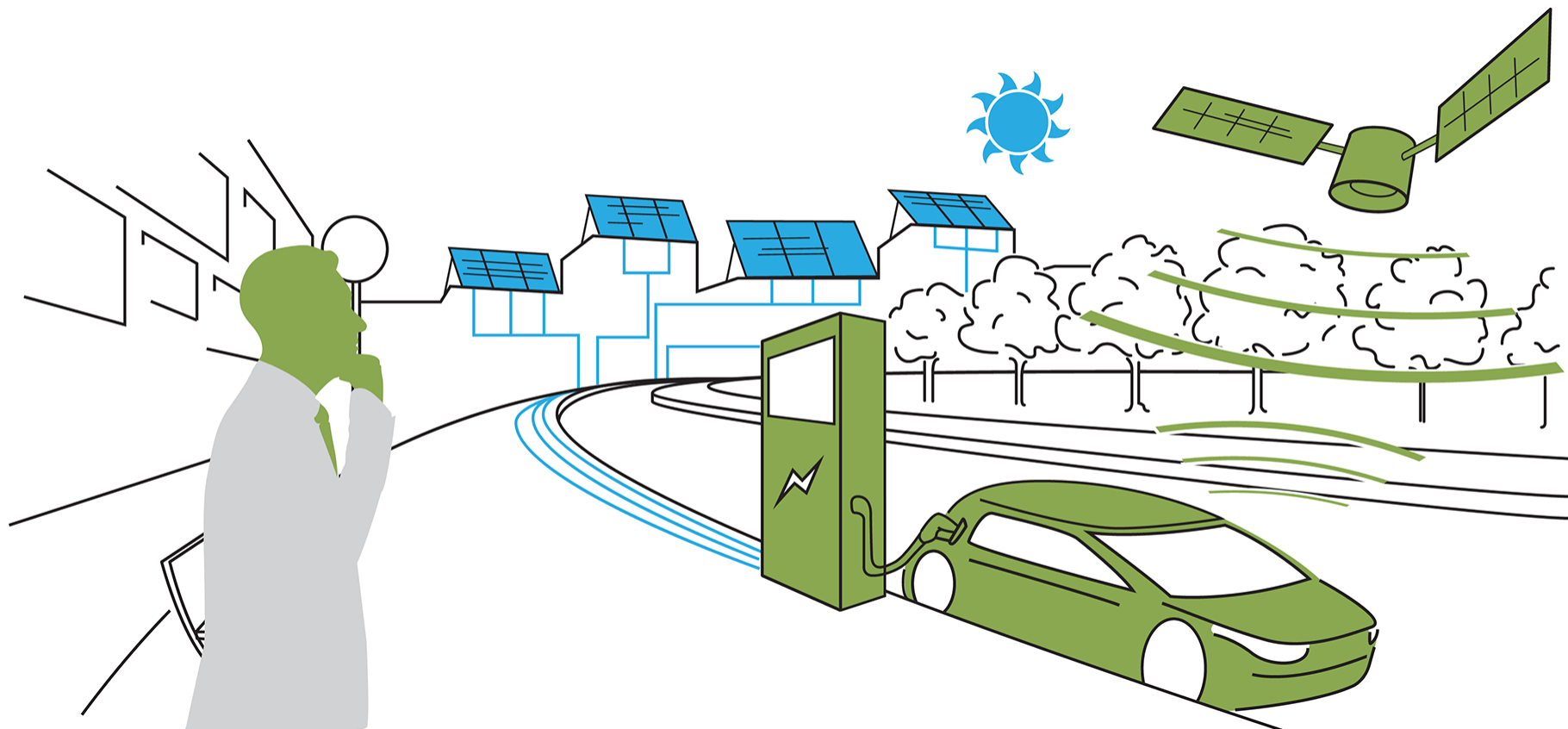

Vasa Wawa

Wawa Grupa, Odvojak industrijske ulice 3, HR-10431 Sveta Nedelja, Tel: +385 1 3643 960, prodaja@wawa.hr

Wawa – mi mislimo zeleno!



Centar za vozila Hrvatske d.d.
Zagreb, Capraška 6

CENTAR ZA VOZILA HRVATSKE

Odjel za ispitivanje vozila
Velika Gorica, Sisačka 39c

Ministarstvo mora, turizma, prometa i razvitka u suglasnosti s Ministarstvom gospodarstva, rada i poduzetništva, na temelju članka 277. Zakona o sigurnosti prometa na cestama ("Narodne novine" br. 105/04), svojim rješenjem Klase: UP/I-340-01/04-01/23 i Ur. br: 530-07-05-3 od 24.01.2005. ovlastilo je Centar za vozila Hrvatske d.d. da obavlja ispitivanje konstrukcijskih osobina i uređaja vozila na motorni pogon i priključnih vozila u skladu s člankom 276. navedenog Zakona.

Sukladno navedenom rješenju i tehničkim značajkama vozila izdaje se

POTVRDA O ISPITIVANJU VOZILA C-526559

Za vozilo:

D.1 Marka: MELEX (14) Tip, model: C-526559 445

E Broj šasije (VIN): SXM9KVF2SMM240390

J Kategorija vozila: L7 (2) Oblik karoserije: SPECIJALNO VOZILO

Vrsta ispitivanja:

Ispitivanje vozila - UTP

Napomena:

Najveća brzina ograničena je na 25 km/h

Vozilo odgovara zahtjevima Pravilnika o tehničkim uvjetima za turističko vozilo ("Narodne novine" broj 86/15).

U Zagrebu, 2021-08-09

Za CVH
prof. dr. sc. Goran Zovak, dipl. ing.

Ovaj dokument elektronički je potpisan 2021-08-09 u 14:06 (broj zapisa: 2021-032190, kontrolni broj: 9774-1529)

Informacije za provjeru dokumenta:

U svakoj stanici za tehnički pregled vozila u Republici Hrvatskoj možete provjeriti točnost podataka navedenih u ovom elektroničkom zapisu.

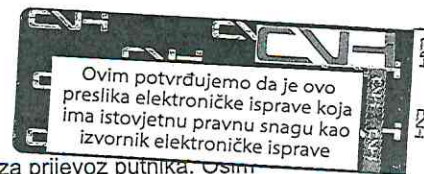

Opis:

Na vozilo je nadograđena zatvorena konstrukcija unutar koje su smještena 2 sjedeća mjesta za prijevoz putnika. Osim toga na vozilo je nadograđena izolirana komora iz dva dijela, bez rashladnog uređaja. Ispitivanjem vozila te prema tvorničkim podacima utvrđeni su sljedeći, dolje navedeni, tehnički podaci.

Tehnički podaci:

J	Kategorija vozila:	L7
D.1	Marka:	MELEX
(14)	Tip, Model:	C-526559 445
E	Broj šasije:	SXM9KVF2SMM240390
(2)	Oblik karoserije:	SPECIJALNO VOZILO
(3)	Namjena:	TURISTIČKO VOZILO
F.1	Tehnička najveća dopuštena masa [kg]:	-
F.2	Najveća dopuštena masa [kg]:	1365
G	Masa praznog vozila [kg]:	520
L	Broj osovina:	2
(9)	Broj pogonskih osovina:	1
M	Razmak osovina [mm]:	1660
(6)	Duljina [mm]:	2830
(7)	Širina [mm]:	1250
(8)	Visina [mm]:	1800
	Tehnički najveća dopuštena masa po osovinama [kg]:	-
(10)	Najveća dopuštena osovinska opterećenja [kg]:	1. osovina 500 2. osovina 1040
(11)	Dimenzije pneumatika:	1. osovina 20.5X8.0-10 2. osovina 20.5X8.0-10
(5)	Dopuštena nosivost [kg]:	-
	Uređaj za vuču:	NE
	Tip motora:	AC
P.1	Zapremina motora [cm ³]:	-
P.2	Snaga motora [kW]:	5
P.3	Vrsta goriva ili izvor energije:	ELEKTRIČNA ENERGIJA
	Vrsta nadogradnje / proizvođač / tip / serijski broj:	TURISTIČKO VOZILO / MKKZ-TERMOIZOLACIJA D.O.O. / 07/21 FURGON (IZOLIRANI) / MKKZ-TERMOIZOLACIJA D.O.O. / BUGGY BOX / -
S.1	Broj sjedećih mjesta:	2
S.2	Broj stajaćih mjesta:	0
	Broj mjesta za ležanje:	0
T	Najveća brzina [km/h]:	25
V.9	Ekološka kategorija vozila:	-